

檔 號：

保存年限：

10/15
自送

教育部 函

機關地址：100217 臺北市中正區中山南路5號

承辦人：李冠吾

電話：02-7736-5875

電子信箱：entropy@mail.moe.gov.tw

受文者：國立彰化師範大學

發文日期：中華民國113年9月3日

發文字號：臺教高(四)字第1130089185號

類別：普通件

密等及解密條件或保密期限：

附件：獎學金資訊 (附件一 A095K0000Q0000000_A090000000E_1130089185_senddoc1_Attach1.pdf)

主旨：轉知財團法人鄭豐喜文化教育基金會「鄭豐喜研究所/大學獎學金」及「鄭豐喜肢障者家庭子女獎學金」等相關資料1份(如附件)，請惠予公告，以利學生依限提出申請，請查照。

說明：

- 一、依據財團法人鄭豐喜文化教育基金會113年8月29日豐喜(獎)字第1130829020100號函辦理。
- 二、旨揭獎助學金相關資料，業已協助刊登於本部「圓夢助學網」(網址：<https://www.edu.tw/helpdreams/>)，如學生有申請需求，可提醒學生上網瀏覽。
- 三、如對旨揭獎助學金有任何疑義，請逕洽該基金會詢問(電話：02-2753-2341)。

正本：各公私立大專校院

副本：教育部國民及學前教育署(含附件)、財團法人鄭豐喜文化教育基金會

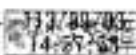

國立彰化師範大學



1130064220 113/09/03

財團法人鄭豐喜文化教育基金會(函)



地址：台北市南京東路五段 230 號 14 樓之 3
電話：02-2753-2341(代表號)
傳真：02-2768-7345
聯絡人：張燕鈴
E-mail: webmaster@cfh.org.tw

受文者：教育部

發文日期：中華民國 113 年 8 月 29 日

發文字號：豐喜(獎)字第 1130829020100 號

主旨：113 年度「鄭豐喜研究所/大學獎學金」及「鄭豐喜肢障者家庭子女獎學金」即日起開始申請。

- (一) 本會自民國 60 年成立，為發揚鄭豐喜遺著《汪洋中的一條船》精神，每年度頒發「鄭豐喜(研究所/大學肢體障礙學生)獎學金」，懇請 鈞部轉知所屬各公私立大學、研究所公告，傳遞給需要的肢體障礙學生申請。
- (二) 本會於民國 95 年開辦「鄭豐喜(中、重、極重度肢體障礙者家庭子女)獎學金」，照顧生活陷入困境的肢體障礙家庭撫育子女。懇請鈞部轉知各級大、中、小學，請導師傳遞給需要的學生家庭並輔導申請。

說明：

- (1) 函附「鄭豐喜研究所/大學獎學金」申請辦法(共 5 頁)，敬請 發文各大專院校。
- (2) 函附「鄭豐喜肢障者家庭子女獎學金」申請辦法(共 4 頁)，敬請 發文各級大學、中學、國中小學。
- (3) 申請日期：即日起至 10 月 15 日止
- (4) 申請單位：財團法人鄭豐喜文化教育基金會
地址：10570 台北市松山區南京東路五段 230 號 14 樓之 3
電話：(02)2753-2341(代表號)
官網：<https://www.cfh.org.tw>

※ 申請表格請至本會官網下載

正 本：教育部

董事長 吳繼釗



113 年度「鄭豐喜獎學金」申請辦法

國內一研究所/大學

- 宗旨：本會為發揚鄭豐喜精神，鼓勵優秀鼓障青年自立自強，力爭上游，特設「鄭豐喜獎學金」。
- 獎助金額：申請學生全額錄取，按鄭豐喜基金會董事會評等發放。
甲等 40,000 元、乙等 30,000 元、丙等 20,000 元、丁等 10,000 元。
※特別聲明：已領得(或申請中)其他機關團體獎助學金(含教育部(局)固定獎勵)者，應在申請表格上詳實填報本會：填寫不實，不予發給或追訴退還已發獎助學金。
- 申請資格：肢體障礙在學學生/日、夜間部正科班。
◎年齡 35 歲以下。 ◎學年成績平均 60 分以上。
◎在職進修班(學部班)不受理。
◎本年度畢業者不得申請，考上研究所請附大學畢業成績或考研成績。
◎須具下列人士推薦函：
a. 申請學生校方科長或教員主管機關。 b. 本會董監事及贊助人。
◎須參加本會「鄭豐喜同學會」。
◎宗旨：積極團結肢體受助學生，為推動無障礙環境及共同協益而努力。
◎願尊重「獎學金頒獎典禮」的意義與精神，受邀參加頒獎典禮同學，不得缺席。
◎獎(助)學金申請者同意本會公佈錄取及受助獎名單於本會官網、社群媒體、雜誌等，以昭徵信本會公益慈善支出。
四. 申請應備文件：在申請期限內，備齊資料，以掛號郵寄至本會。
1. 填具申請書乙份。(請記得在表末本人親筆簽名，若無法親簽，請蓋章。)
2. 身分證、身心障礙證明、學生證(須蓋 113 年註冊章) 正反面影本。
(學生證若無註冊章，請加附在學證明。)
3. 成績單正本。(112 學年度上/下學期，若用影本請重新加蓋校章，如未加蓋校章或重啟者，將不予受理) 本年度新生以入學考試成績單(正本)受理。
4. 推薦書乙份。(申請書上推薦保證人應一併填具，並親筆簽名)
5. 全身彩色生活照 2 張(各異)。(申請人最近照片(需看到正面)顯示障礙狀況，凡不反映或照片中看不出障礙狀況、照片用大頭貼或半身照片，不予受理。
6. 社福論文：當年度論文題目及引言請至本會官網下載。
7. 自傳乙份(敘述家境狀況及障礙原因和成長歲月，此與清寒程度評比有關)
8. 生涯規劃報告(敘述對未來的規劃、學習計畫、回饋社會計畫)
※第 6、7、8 項之優劣(每篇文章至少 1500 字以上)，影響評審成績評比等統。

本會保留選擇優良作品，刊登本會出版刊物之權利。

- ※第 6 項社福論文，係表揚得獎者「論文獎」。論文評分亦將影響社會責任評比等級。
- ※「論文獎」獎金：特等獎 1 萬元(1 名)；優等獎 2 千元(人數不限)；佳作獎 1 千元(人數不限)。
- ※已申請過的同學第 7、8 項可免繳，但請附影本(註明原呈遞年度)，否則視同缺件。
- PS. 重要寫亦可

※請按申請表格順序放置整齊，感謝。

五. 申請文件填寫不詳實或內容不全者恕不錄取。

- ◎申請表格若有偽造文書者，除取消錄取名額外，本會保留法律追訴權。
- ◎請確認資料備齊，缺件、補件造成作業困擾，降等處分。

六. 評審標準：鄭豐喜基金會董事會就下列標準決議

- ◎學術程度 ◎學業成績 ◎清寒程度 ◎社會責任
- (社福論文評等/響應鄭豐喜同學會參與度/義工時數，限 112 年度)

※評審董事有評等之完全決定權，根據評等結果核發獎學金，申請者不得異議。

七. 頒獎方式：舉辦「鄭豐喜獎學金」頒獎典禮

所有受獎之研究所及大學得獎同學皆應出席，以促進交流互動。

現場由本會董事頒發獎學金外，贈送出席紀念品以及舉辦抽獎慶祝活動。

◎頒獎典禮應出席學生，無故缺席者，依本會公告之規定喪失申請資格。

※評審獎金或出示缺額證明而計畫重審申請者請於「降等」後，

◎未受過評審參加頒獎典禮同學，由就讀學校教務(學務)處代為頒發獎學金。

八. 申請時程：

- ◎申請：即日起至 10 月 15 日(郵戳為憑) ◎初審：10 月 16 日~10 月 25 日
- ◎決賽：11 月 2 日召開董事會 ◎頒獎典禮：12 月 1 日

九. 通訊申請：請至官網下載申請表格，確定資料齊全後請將本申請資料寄出。

如遇缺件請件修正，一律 mail to: cfharghw@gmail.com 溝通洽詢。

十. 若有未盡事宜，隨時修訂之，公佈本會網站。

更多幫助專案

助學金額：每年每位認養金 NT\$36,000 元

中領本會獎學金同學，本會將遴選家境清寒學生，列入本會慈善活動

「認養清寒優秀鼓障學生」個案，勸募社會善心人士認養助學金。

願接受認養的同學，請在申請書(申請助學金)欄內勾選「願意」。申請此慈善活動，且需

加填「家庭調查表」並配合本會信件作業。

※ 勾選願意後，又拒絕入選，會影響本會勸募信譽，今後將不再受理該生獎助學金申請。

※ 致善心人士：如果您認捐符合資格助學金，請轉寄申請訊息，功德無量！

113 年度 鄭豐喜大學/研究所獎學金 社福論文題目

行動不便者交通無障礙：檢討我國國際機場/ 港口無障礙問題面面觀。

論文出題及評審：林君潔

障礙者和一般人一樣會有各種原因需要搭乘飛機空中旅行、出差、探視親友…等，但是往往障礙重重甚至被拒載。這反應我們在交通無障礙很大的問題需要被重視。需要大家一起來建言一同來思考：

- 目前機場或港口有哪些無障礙設施或服務是你覺得不足的地方？要如何督促政府改善？確保身心障礙旅客搭機搭船完整的無障礙服務程序應為何？
- 政府及民間應提供哪些無障礙資訊給身心障礙乘客參考？
- 如何確保障礙者隨行輔具在運送過程中的安全無礙？應有什麼樣的機制，在輔具運送過程中發生損害時提供協助及賠償？

相信在同學們的集思廣義及專業建言下，可以為我們的交通無障礙推動，邁進更大一步！！

空白申請書可影印複製，轉交有需要的同學或請上基金會官網下載。

113 年度「鄭豐喜大學/研究所獎學金」申請書

姓名	性別		出生日	年	月	日	身份證 字號		
就讀學校	系所		學制		年級	<input type="checkbox"/> 日間部 <input type="checkbox"/> 夜間部			
學校地址	[] [] [] [] [] []		(主房寄件處請填寫正確)		學期平均分數	1	2		
學號	育校 獎學金 承辦單位	育校 負責 老師	學校 電話	學校 e-mail					
通訊地址	[] [] [] [] [] []		電話						
戶籍地址	[] [] [] [] [] []								
學生 e-mail	(請儘量正確填寫以方便聯絡)		學生 手機						
家境 狀況	家庭成員姓名及經濟狀況簡介： <input type="checkbox"/> 小康 <input type="checkbox"/> 普通 <input type="checkbox"/> 清寒 <input type="checkbox"/> 極清寒(請另於自傳中詳述家境狀況)								
申請 助學金	家境確實清寒學生，除獎學金外，可申請本會慈善活動「助學金」NT\$36,000 元 <input type="checkbox"/> 願意 <input type="checkbox"/> 不願意 ★請務必勾選一種。★勾選「願意」請填寫家庭調查表。★勾選「願意」後又拒絕入選，會影響本會勸募計畫，今後將不再受理該生獎學金申請。								
障礙 程度	障礙原因及狀況簡述：(請附全身清晰個人照片，以便決策董事加權評等。事關自身權益請勿輕忽。) 障礙程度： <input type="checkbox"/> 輕度 <input type="checkbox"/> 中度 <input type="checkbox"/> 重度 <input type="checkbox"/> 極重度 使用輔具： <input type="checkbox"/> 無 <input type="checkbox"/> 拐杖 <input type="checkbox"/> 輪椅 (請另於自傳中詳細說明原因及心理歷程)								
家長	姓名	與學生關係	職業	手機					
	住址	[] [] [] [] [] []	電話						
本學年度 中領其他單位 獎助學金 請確實詳列 填報	獎助單位	獎助年度	獎助金額	申請進度		其他進度			
				<input type="checkbox"/> 已申請 <input type="checkbox"/> 申請中 <input type="checkbox"/> 計劃申請					
				<input type="checkbox"/> 已申請 <input type="checkbox"/> 申請中 <input type="checkbox"/> 計劃申請					
				<input type="checkbox"/> 已申請 <input type="checkbox"/> 申請中 <input type="checkbox"/> 計劃申請					
請 推薦 保證人 填具	姓名	(敬請玉指簽名)	與學生關係	請務必再寫一份推薦書 並親筆簽名					
	服務單位		手機	電話					
※保證被推薦同學所填資料屬實									

※過去申請並錄取過本會獎學金者請列舉填寫：得獎年度：____、____、____、____、____、____、____度
☐專科共____次 ☐大學____年共____次 ☐研究所共____次，核發金額總計新台幣____元

※已申請過的同學，可免繳交自傳及生涯規劃報告，但請附影本(註明原呈送年度)，否則視同缺件。

加分 | 同學去年於本會網站或鄭豐喜同學會(FB)參與無障礙議題，參與度：☐沒參與 ☐偶爾 ☐積極關心(新申請學生免勾選)

- 填寫時，請詳閱「鄭豐喜獎學金」辦法公告，應繳交證件資料，填寫不實、缺件或手續不全者，取消申請資格。
- 已領得其他機關團體獎助學金(含教育部(局)固定獎助)，應在申請表格上詳實填報本會；填寫不實，不予發給或追討退還已發獎助。
- 願配合參加鄭豐喜獎學金頒獎典禮，否則願依辦法規定取消獎學金或降等。
- 獎(助)學金申請者同意本會公佈錄取及受獎名單於本會官網、社群媒體、雜誌等，以昭公信本會公益慈善支出。

上列事項若有違背，願放棄先訴抗辯權，並依規定負擔賠償責任，申請人務必於下方簽名以示負責。

※以下黑框框內由評審單位評填，請勿填寫。

申請人：____ (簽名或蓋章)

文件 初審 欄	初審問題重點提示：	複 審 欄	決審等級：	等
			核發金額：	
			評審董事簽名：	

初審表另頁訂上

113 年度【肢障學生】家境調查表

申請人(肢障學生本人):

◎家庭成員經濟狀況：(請詳細填寫，若不敷使用請另表填寫) 除非直系親屬勿填入

成員 編號	姓 名	共 居	出生 日期	現 職	學歷名稱 就業 單位名稱	年 級	是否領有 身障手冊	障 別	障礙程度
				<input type="checkbox"/> 就學 <input type="checkbox"/> 就業 <input type="checkbox"/> 失業 <input type="checkbox"/> 就學 <input type="checkbox"/> 就業 <input type="checkbox"/> 失業 <input type="checkbox"/> 就學 <input type="checkbox"/> 就業 <input type="checkbox"/> 失業 <input type="checkbox"/> 就學 <input type="checkbox"/> 就業 <input type="checkbox"/> 失業			<input type="checkbox"/> 是 <input type="checkbox"/> 否		
							<input type="checkbox"/> 是 <input type="checkbox"/> 否		
							<input type="checkbox"/> 是 <input type="checkbox"/> 否		
							<input type="checkbox"/> 是 <input type="checkbox"/> 否		
							<input type="checkbox"/> 是 <input type="checkbox"/> 否		
							<input type="checkbox"/> 是 <input type="checkbox"/> 否		

全家人口範圍包括：配偶、直系血親、同一戶籍或共同生活之兄弟姊妹、認列綜合所得稅扶養親屬免稅額之納稅義務人。

◎家庭月經濟來源 (請以實際狀況填寫)

項 目	稱 謂	姓 名	金 額	稱 謂	姓 名	金 額
一、家庭成員 月給付家計	1			2		
	3			4		
退休月退休(無者填無)	1			2		
二、非家庭成員 贊助家計(無者填無)	1			2		
	3			4		
三、社會救助						
1. 低收入戶(無者填無)	類別：	類	每月領取津貼：	元	其他補助：	元
2. 身心障礙者津貼 (全戶、無者填無)	人數：	人	每月領取津貼合計：	元	其他補助：	元
3. 失業給付(無者填無)	人數：	人	每月領取金額：	元	其他補助：	元

家庭每月總收入合計： 元

◎不動產

<input type="checkbox"/> 承租：每月初金 元	<input type="checkbox"/> 自購	<input type="checkbox"/> 付清	房屋總值： 萬元
<input type="checkbox"/> 配給宿舍		<input type="checkbox"/> 貸款： 萬元，月繳款 元	

◎家庭負債狀況

項 目	說 明	還款計畫說明	負債起 訖日期	金 額
房貸				
信貸				
助學貸款				
互助會(死者)				
官司				
其他負債				

請確實填報本年度 本人	獎助單位	獎助年度	項 目	獎助金額
已請領其他機構獎助				
<input type="checkbox"/> 已中領 <input type="checkbox"/> 中領中 <input type="checkbox"/> 計劃中領				

◎請提供可證明上列狀況之人士的連絡方式以便查訪 (不能填申請人(肢障學生本人)、父母、夫妻、子女或親戚)

姓 名	與申請人之關係	聯絡電話	E-mail

上述狀況資料皆屬實，若有不實，本人願負法律責任並放棄先訴抗辯權，且退還所領全部獎助金額。

申請人(肢障學生本人)： 簽名或蓋章(必填)

113年度「鄭豐喜大學/研究所獎學金」 申請報名 專用信封

報名日期：民國113年即日起至10月15日(郵戳為憑)

申請人姓名：

連絡手機：

聯絡地址：

TO：10570

台北市南京東路五段230號14樓之3

財團法人鄭豐喜文化教育基金會 啟

電話：(02)2753-2341

※學生應備文件自我查核表 內附：

1. ☐ 申請書乙份。(請記得在表末親筆簽名)
2. ☐ 申請人證明
☐ 身份證 正/反面影本
☐ 身心障礙證明正/反面影本
☐ 學生證 (須蓋113年註冊章)正/反面影本
☐ 在學證明(學生證若無註冊章請加附在學證明)
3. ☐ 成績單正本(112學年度上下學期)或本年度新生入學考試成績單正本。
4. ☐ 推薦書乙份。(申請書上推薦保證人應一同填寫，並親筆簽名)
5. ☐ 全身彩色生活照 2張(各異)。照片中看不出障礙狀況或正面者，證件用大頭及半身照片，不予受理。
6. ☐ 社福論文。
7. ☐ 自傳乙份。
8. ☐ 生涯規劃報告。
※第6、7、8項文章每篇至少1500字以上
※第7、8項已申請過的同學可免繳，但須附之前影本。
9. ☐ 家境調查表。(若有申請認養學生助學金需附)

※注意：

1. 左列各件請依編號順序，由上而下整理齊全，並用迴紋針夾在右上角，平整裝入B4信封內。
2. 每一封袋僅限1人報名，資料不全者，不予受理。
*學校團體報名者，請個別附上「自我查核表」夾在每人資料上。
3. 本封袋請掛號郵寄，如以平信寄遞發生遺失或遲誤，而致無法報名，責任由申請者自負。
4. 寄件前請再檢查並勾選備審資料及證件是否齊齊，以免影響您的權益。

備審文件不齊者，恕不受理

113 年度「鄭豐喜肢障者家庭子女獎學金」申請辦法

一、宗旨：

在照顧生活陷入困境的肢障者家庭，對尚不符合政府低收入戶的標準，以致無法領取政府補助之肢障者家庭優先補助。(註：已領取政府補助者不在此限)

二、申請資格：

肢障者子女，係指其父母或法定監護人為領有身心障礙證明，障別為肢障者(第七類)，障礙程度為中度、重度、極重度之子女，就讀大學、專科、高中、國中、國小者，國內公立或已立案之私立學校具有學籍學生，學年成績平均 60 分以上，在法定修業年限內予以獎助。

① 肢障者之親生子女或未婚子女(如：非親生子女、領養子女等)不受限。

② 高中以上子女應與本會所指定相關公益事務之義工、志願者或義工(去年參與本會活動之義工時數證明，詳見申請書中)受獎。

③ 受獎者如係因家庭經濟困難而申請獎學金者，不得缺席，至少一位代表家庭出席，否則與本會申請資格取消獎學金。

④ 獎(助)學金申請者同意本會公佈錄取名單及受獎者名單於本會官網、社群媒體、雜誌等處，以昭信譽。

⑤ 符合上列申請資格之家長在生而子女仍在學中，亦可提出相關證明文件，申請本獎學金，若無金融帳戶時，由子女就學學校代領轉發。

⑥ 申請本獎學金，若無金融帳戶時，由子女就學學校代領轉發。

三、獎助金額：

以戶為獎助單位，由本會董事會審核，評定每戶清寒點數，按照該年度籌募之總獎助金額，比例公平發放各戶獎學金。

四、申請應備文件：

1. 填具申請書乙份。

A. 請詳細填寫資料，需簽名者要記得簽名。若無法親簽，請蓋章。

B. 證明人為(村)里長以上或子女學校老師，推薦者應親筆簽名。

※(村)里長：實際居住之地(村)里長簽名，並請附(普通紅蓋)影本。

註：里長拒絕協助時，請報知本會向所屬縣市政府社會局備案。

※老師：其中一位子女學校老師簽名，並請附(教師識別證)影本。

2. 家境調查表。請務必詳填，並附相關證明(例如中低收入或低收入證明影本)。

3. 申請人身分證、身心障礙證明、正/反面影本。(確認為肢障中度以上)

4. 戶籍謄本。請提交時註三個月內之全戶戶籍謄本正本。(可附最近之戶政事務所申請。)

5. 全身彩色生活照 1 張(申請人(肢障者)本人最近之照片顯示障礙狀況，凡不清晰照片或照片中看不出障礙狀況，證件用大頭及半身照片者，不予受理，不退回。

6. 在學子女學生證 正/反面影本。

申請人所有在學子女之學生證，須蓋有當年學期之註冊章，學生證若屬註冊章請加附在學證明。(如現在申請，須繳蓋有 113 學年第 1 學期註冊章之學生證影本。)

申請人所有在學子女之成績單(112 學年度上/下學期)。如換新學校請回原學校申請(若附影本請重新加蓋校章，如未加蓋校章或塗改者，將不予受理。)

8. 家境狀況敘述。請敘述家庭背景、父母婚姻狀況、家庭成員、經濟狀況等，請勿隱瞞不利子以退件，敘述文字至少 500 字以上，由申請人或子女就讀高中(職)以上者填寫。(至少繳交一篇)

9. 自我檢核表。所需檢核資料請按序填寫，並請將寄至本會。

7. 在學子女學年成績單正本(上/下學期)。

申請人所有在學子女之成績單(112 學年度上/下學期)。如換新學校請回原學校申請(若附影本請重新加蓋校章，如未加蓋校章或塗改者，將不予受理。)

8. 家境狀況敘述。

請敘述家庭背景、父母婚姻狀況、家庭成員、經濟狀況等，請勿隱瞞不利子以退件，敘述文字至少 500 字以上，由申請人或子女就讀高中(職)以上者填寫。(至少繳交一篇)

9. 自我檢核表。

所需檢核資料請按序填寫，並請將寄至本會。

※特別聲明：貴家庭子女若已領有其他機構獎助學金(含教育部(局)獎勵)應在申請表格上詳填該本會；填寫不實，不予發給或追討退還已發獎金。

※第 3、5 項需申請人(肢障者)本人之資料，若夫妻同為身障者都須一起附上。

五、申請文件填寫不詳實或內容不全者，恕不錄取。

① 申請資格要件若有偽造文書者，除取消錄取名額外，本會保留法律追訴權。

② 申請資格要件，如有缺件會造成作業困難，不受理申請並不退件！

③ 獎學金支票會寄交申請書上勾選指定之個人，請確認支票寄遞地址及支票金額人姓名，若因不確實或更改造成作業困難，得等處分。

六、評審標準：

1. 父母障礙程度 2. 家庭經濟狀況

3. 在學子女人數及學業成績(在學子女年齡不得超過 30 歲)

※評審董事會評審之完全決定，根據評審結果選擇獎學金，申請者不得異議。

七、受助對象於領款後，應依照原申請內容，專款專用。

若有違反，需放棄先訴抗辯權，本會保留法律追訴權。

八、申請時程：

① 申請：即日起至 10 月 15 日(郵政為憑) ② 初審：10 月 16 日~25 日

③ 決審：11 月 2 日召開董事會 ④ 頒獎典禮：12 月 1 日

九、通訊申請：請至官網下載申請表格，或寄 30 元郵票至本會函索申請表格。

確定資料齊全後請將填妥申請資料寄出，如遇缺件請修正，一律

mail to: cfborgtw@gmail.com 溝通洽詢。

十、若有未盡事宜，隨時修訂之，公佈本會網站。

更多

幫助

專案

助學金額：每年每戶獎學金 NT\$36,000 元

申請本會獎學金家庭，本會將通過家境特別困苦者，列入本會慈善

活動「認養清寒肢障者家庭子女」個案，勸募社會善心人士認養。

聯絡受助家庭的資訊，請在申請書(申請獎學金)欄內勾選「願意」。

申請此計畫活動並配合本會限額作業。

※勾選願意後，又拒絕入選，會影響本會勸募慈善，今後將不再受理該戶獎助學金申請。

※致善心人士：如果拒絕適合資格的家庭，請轉告申請訊息，功德無量！

113 年度鄭豐喜「肢障者」家庭子女獎學金申請書

家庭別：☐A 雙親肢障家庭 ☐B 單一親肢障家庭 ☐C 單親肢障家庭

申請日期： 年 月 日

申請人：肢障者	姓名	出生日期	身份證字號	障別	障礙程度 中/重/極重	肢障原因及狀況
	申請人					
	配偶					
	通訊地址	* 若應申請人新設到 郵局的地址。				電話：
	戶籍地址					手機：
	E-mail					說明： · 請填寫有效之電子信箱 以便連絡(亦可填寫子女的) · 歡迎加入基金會官方 LINE ID @cfingtw
	獎學金支票 具領人姓名	* 需年滿 20 歲有金融帳戶，請務必正確填寫， 和該校由郵局匯，即寄匯分。				
請勾選：希望獎學金支票寄送至 <input type="checkbox"/> 具領人(支票會寄通訊地址) <input type="checkbox"/> 證明人(由村里長/老師轉交)						

所有申請補助在學子女	學生姓名	出生年月日	就讀學校	科系	年級	學年成績
備註：* 請務必附上學生證影本及校方學年成績單正本(含上下學期) * 子女若有身心障礙證明，請檢附影本。 * 若有身心障礙證明的子女若今年有申請本會大學獎學金，請註明。(若本欄不敷使用，請自行另表補足)						

每學期支付費用調查	學生姓名	學/雜費		交通費	膳食費 (含營養午餐)	住宿費 (住校內/外)
		上學期	下學期			
(若本欄不敷使用，請自行另表補足)						

本欄請證明人填具	※證明人只能為「村/里長」或「子女學校老師」請附(村/里長當選證書影本/老師附教師證影本)					
	姓名	(請填工號姓名)		非親關係	<input type="checkbox"/> (村)里長 <input type="checkbox"/> 老師	
	E-mail			手機	電話	
	服務單位	<input type="checkbox"/> 學校 <input type="checkbox"/> 村/里名				
	通訊處	<input type="checkbox"/> 校址 <input type="checkbox"/> (村)里長				

本年度是否已領有政府補助款 ☐是 補助款名稱：_____ 金額合計：新台幣 _____ 元 / ☐否

◎高中以上子女與本會所指定相關公益事務之義工時數。(請附 112 年度本會蓋章義工時數證明) 加分 112 年度已得到 _____ 小時義工時數證明

申請助學金
◎家境特別清寒者可申請參加：由本會勸募善心人士捐款「認養肢障者家庭子女助學金」慈善活動
◎入選本會「認養肢障者家庭子女助學金」慈善活動受惠名單，可增加補助每戶 NT\$36,000 元。
願意接受贊助者，請勾選參加甄選 ☐願意 選勾選願意後，又拒絕入選，會影響本會勸募慈善學，今後將不再受理該戶助學金申請。

*填寫時，請詳閱「鄭豐喜肢障者家庭子女獎學金」申請辦法，應繳交證件資料，填寫不實、缺件或手續不全者，取消申請資格。

*上列事項若有違背，願放棄先訴抗辯權，並依規定負擔賠償責任，申請人務必於下方親筆簽名以示負責：

申請人(肢障者本人)：_____ (簽名或蓋章) 配偶：_____ (簽名或蓋章)

所有申請補助在學子女：_____ (每人均需簽名或蓋章)

※以下黑框框內由評審單位評填，請勿填寫(以每戶為單位補助，由評審委員完全裁量)

評審欄	初審問題重點提示：		複審	加權原因：	加 _____ 點
				核定金額：NT\$ _____ 元	
				評審董事簽名：	

初審表另頁訂上

113 年度【肢障者家庭】家境調查表

申請人(肢障者本人):

◎家庭成員經濟狀況：(請詳細填寫，若不敷使用請另表填寫) 並非直系親屬勿填入

成員 編號	姓 名	共 居	出生 日期	現 職	學校名稱 就業 單位名稱	年級 職稱	是否領有 身障手冊	障別	輕重度
				<input type="checkbox"/> 就學 <input type="checkbox"/> 就業			<input type="checkbox"/> 是 <input type="checkbox"/> 否		
				<input type="checkbox"/> 就學 <input type="checkbox"/> 就業			<input type="checkbox"/> 是 <input type="checkbox"/> 否		
				<input type="checkbox"/> 就學 <input type="checkbox"/> 就業			<input type="checkbox"/> 是 <input type="checkbox"/> 否		
				<input type="checkbox"/> 就學 <input type="checkbox"/> 就業			<input type="checkbox"/> 是 <input type="checkbox"/> 否		

全家人口範圍包括：配偶、直系血親、同一戶籍或共同生活之兄弟姊妹、認列綜合所得稅扶養親屬免稅額之納稅義務人。

單親調查：小孩撫養為 ☐父 ☐母

*對方是否分擔家計 ☐有 ☐無

單親原因：1. ☐休生 2. ☐離婚 3. ☐其他

*是否有遺產/撫恤金 ☐有 ☐無

◎家庭月經濟來源(請以實際狀況誠實填報)

項 目	稱 謂	姓 名	金 額	稱 謂	姓 名	金 額
一、家庭成員 月給付家計	1			2		
	3			4		
	5			6		
退休月退休(無者填無)	1			2		
二、非家庭成員 贊助家計(無者填無)	1			2		
	3			4		
	5			6		
三、社會補助						
1. 低收入戶(無者填無)	卡別：	類	每月領取津貼：	元	其他補助：	元
2. 身心障礙者津貼 (全戶，無者填無)	人數：	人	每月領取津貼合計：	元	其他補助：	元
3. 失業給付(無者填無)	人數：	人	每月領取金額：	元	其他補助：	元

家庭每月總收入合計：_____ 元

◎不動產

<input type="checkbox"/> 承租：每月租金 _____ 元	<input type="checkbox"/> 自購	<input type="checkbox"/> 付清	房屋總值：_____ 萬元
<input type="checkbox"/> 配給宿舍		<input type="checkbox"/> 貸款：_____ 萬元，月繳款 _____ 元	

◎家庭負債狀況

項 目	說 明	還款計畫說明	負債起 訖日期	金 額
房貸				
信貸				
助學貸款				
官司				
互助會(死會)				
其他負債				
請誠實填報 本年度 本人/家庭子女 已請領其他機 構獎助	申請狀況	獎勵單位	獎勵年度	項目
	已申請 / 申請中 / 計劃申請			獎勵金額
	已申請 / 申請中 / 計劃申請			受獎子女
	已申請 / 申請中 / 計劃申請			

◎請提供可證明上列狀況之人士的連絡方式以便查訪(不能填申請人(肢障者本人)、父母、夫妻、子女或親戚)

姓 名	與家庭成員之關係	聯絡電話	E-mail

上述狀況資料皆屬實，若有不實，本人願負法律責任並放棄先訴抗辯權，且退還所領全部獎助金額。

申請人(肢障者本人)：_____ (簽名或蓋章) / 申請人(夫妻或肢障者)：_____ (簽名或蓋章)

113年度「鄭豐喜肢障者家庭子女獎學金」

申請報名 專用信封

報名日期：民國113年即日起至10月15日(郵戳為憑)

申請人(肢障者本人)姓名：

連絡手機：

聯絡地址：

TO：10570

台北市南京東路五段230號14樓之3

財團
法人鄭豐喜文化教育基金會 啟

電話：(02)2753-2341

※家庭申請者應備文件自我查核表 內附：

- ☐申請書(請確認是肢障者家庭子女使用的申請書)
☐證明人須簽名(只能是里長或學校老師)
☐證明人-里長之當選證明書影本/老師之教師證明影本
☐申請者及所有在學子女須簽名
- ☐家境調查表
☐申請人須簽名 ☐須提供可證明人士，且非親屬關係。
- ☐申請人證明。
☐身份證 正/反面影本
☐身心障礙證明 正/反面影本
- ☐戶籍謄本全戶。(近三個月)
- ☐申請人全身彩色生活照1張。
- ☐學生證正/反面影本。(有113年註冊章)
- ☐在學證明正本。(學生證無113年註冊章需附)
- ☐學年成績單。(112年度 上/下學期正本)
- ☐家境狀況概述。由申請人或就讀高中(職)以上子女書寫。

※第3、5項若夫妻同為身障者請一起附上。

※注意：

- 左列各文件請依編號順序，由上而下整理齊全，並用迴紋針夾在右上角，平裝裝入B4信封內。
- 每一封袋僅限1人報名，資料不全者，不予受理。
*學校團體報名者，請個別附上「自我查核表」夾在每戶資料上。
- 本封袋請掛號郵寄，如以平信寄遞發生遺失或遲誤，而致無法報名，責任由申請者自負。
- 寄件前請再檢查並勾選備審資料及證件是否備齊，以免影響您的權益。

備審文件不齊者，恕不受理

